



**ORDENANZA NÚMERO TRES MIL CUATROCIENTOS TRES**

**EL CONCEJO DELIBERANTE SANCIONA LA PRESENTE  
ORDENANZA PARA EL DEPARTAMENTO CHILECITO**

**ART. 1º):** **AUTORÍZASE** al Departamento Ejecutivo Municipal, a celebrar Convenio de Colaboración Recíproca con el Poder Judicial de la Provincia de La Rioja, representado por el Superior Tribunal de Justicia, para poner en funcionamiento la "Cámara Gesell" en la II Circunscripción Judicial con asiento en la ciudad de Chilecito, que fuera creada por Ley N° 9.790, sancionada por la Cámara de Diputados de la Provincia con fecha diecinueve de noviembre de dos mil quince.-

**ART. 2º):** Comuníquese, publíquese, insértese en el Registro Municipal y archívese.-

Dada en la Sala de Sesiones General Don José de San Martín del "Edificio del Bicentenario de la Patria" del Concejo Deliberante del Departamento Chilecito, a los Veintisiete días del mes de Abril del Año Dos Mil Diecisiete. **Proyecto presentado por los Concejales del Bloque Justicialista "19 de Febrero": Coy, María Isabel; Gaitán, Elizabeth Daniela y Giménez, Enrique Alberto.-**

**ORDENANZA N° 3.403/2017.-**



*[Signature]*  
Dra. Silvina Olga De La Fuente  
PRO SECRETARÍA DELIBERATIVA  
CONCEJO DELIBERANTE  
DPTO. CHILECITO - (L.R.)  
A/C SECRETARÍA  
DELIBERATIVA



*[Signature]*  
Guillermo Herman Aguilar  
VICE INTENDENTE  
PRESIDENTE CONCEJO DELIBERANTE  
DPTO. CHILECITO - (L.R.)

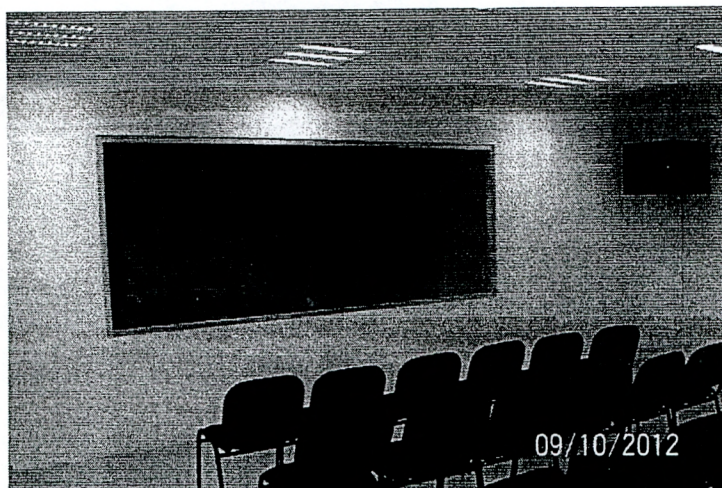

## **Eduardo A. Perez Gianotti**

**Buenos Aires – Argentina**

**Representante en Mexico - TECNOVA**

**Aislaciones acústicas – acústica – puertas acústicas – visores acústicos  
Paneles acústicos fonoabsorbentes – trampas de graves - Camara Gesell**

**4276 2034 cel 1562920529**

**acustica2001@gmail.com**

**[www.actiweb.es/consek/](http://www.actiweb.es/consek/)**

**[www.actiweb.es/puertas acusticas/](http://www.actiweb.es/puertas-acusticas/)**

**[www.actiweb.es/visoracu/](http://www.actiweb.es/visoracu/)**

**[www.actiweb.es/camaragesell/](http://www.actiweb.es/camaragesell/)**

**Mariela**

**Junio 4 2015**

**Chilecito**

**mariela.romano@live.com.ar**

### **PRESUPUESTO**

#### **AUDIO – VIDEO - CAMARA GESELL**

**Instalación de una consola de 8 canales para la reproducción del audio proveniente de la sala que se elija que sea montado el sistema de audio y video.**

**Sala Gesell**

**Tendido de cables**

**Colocación de enchufes de 220V. si fuera necesario**

**Colocación de conector para micrófono.(panel en pared o piso)**

**Sala Control**

sell

especialmente equipada para

Cámaras video y micrófonos permiten grabar lo que ocurre en la entrevista

Victima

Entrevistador

Vidrio especial

Equipos de video y partes trasladan sus entrevistas

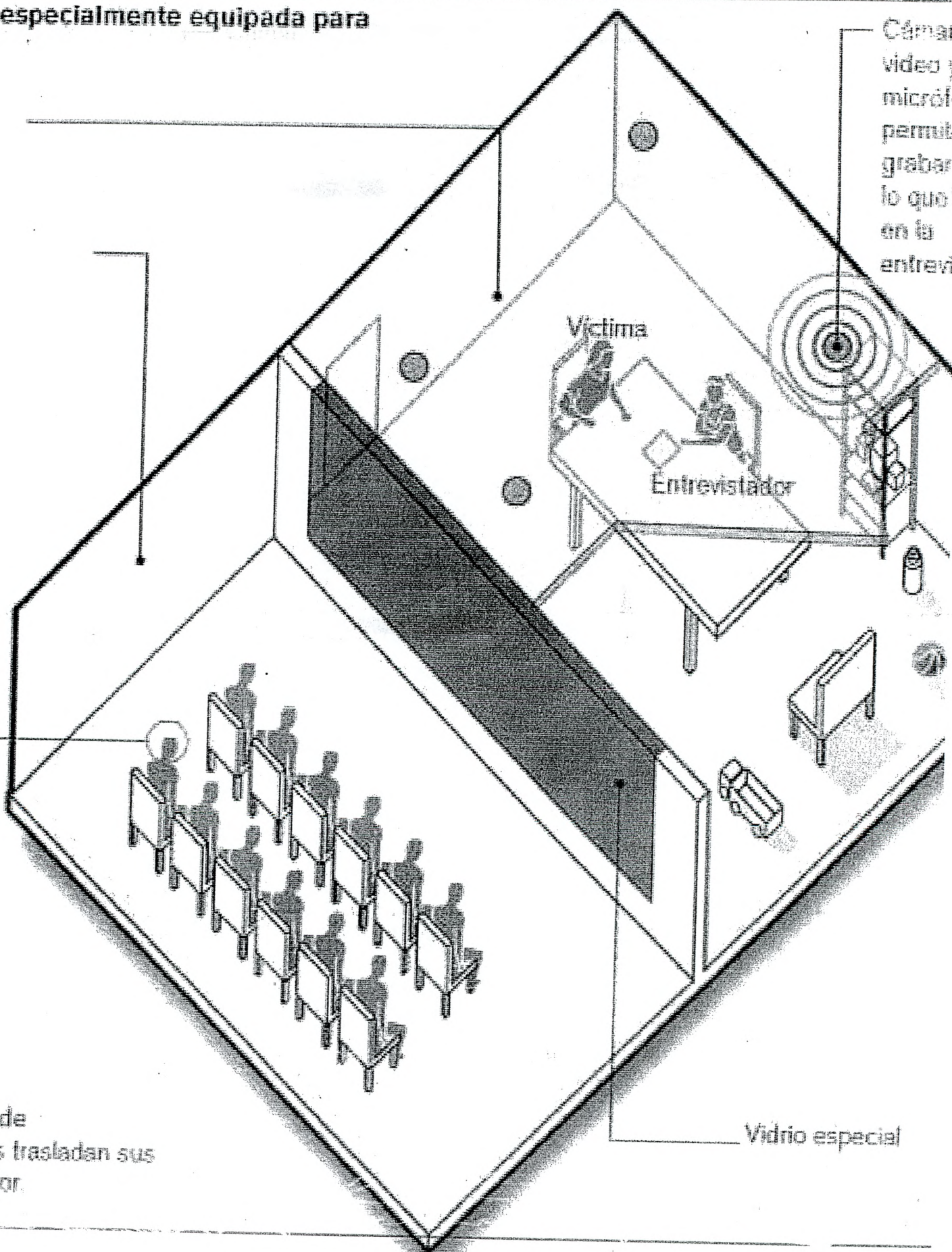

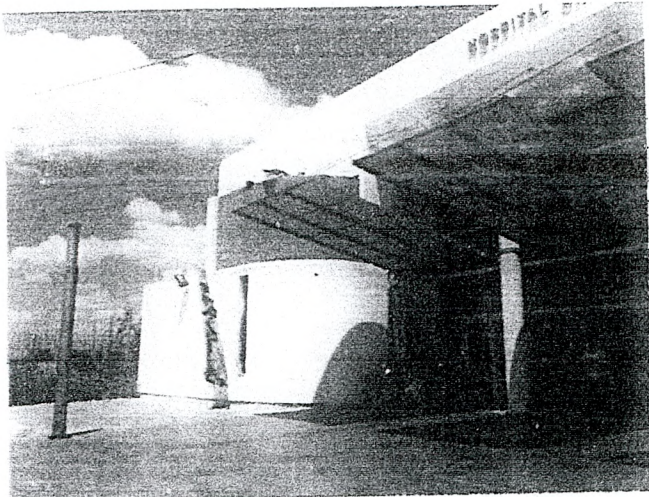

Ingreso

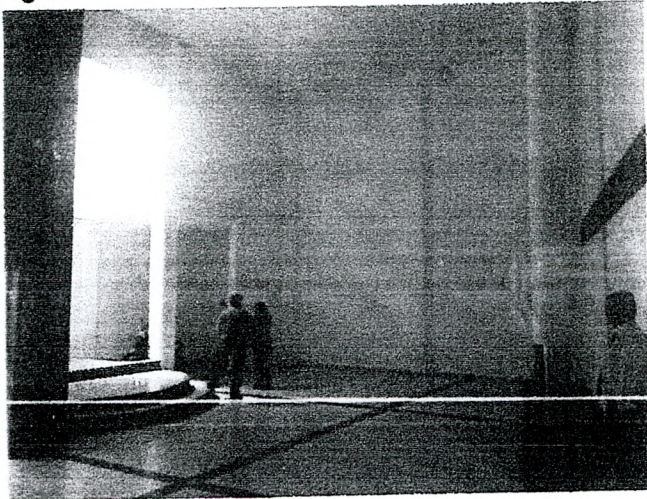

Interior Espacio disponible

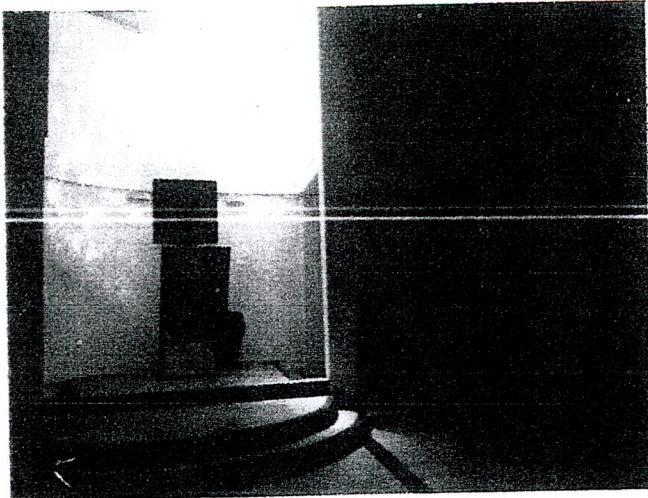

Interior Espacio a cerrar

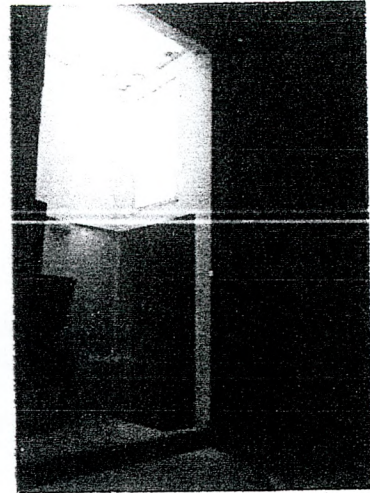

*[Handwritten signature]*

*[Handwritten signature]*  
Arq. CLARISA SANCHEZ  
PROYECTOR

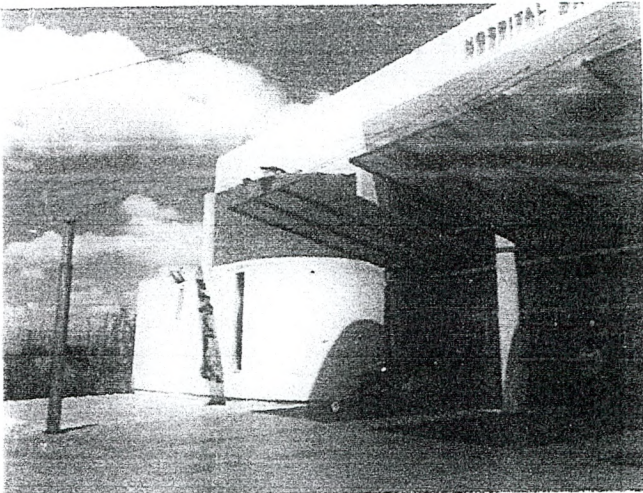

Ingreso

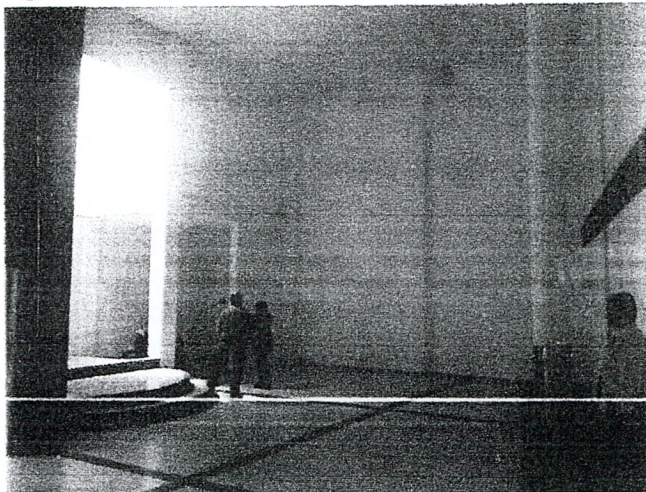

Interior Espacio disponible

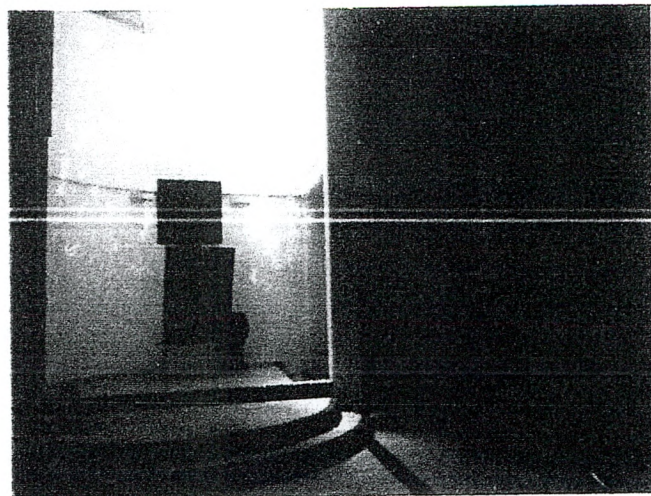

Interior Espacio a cerrar

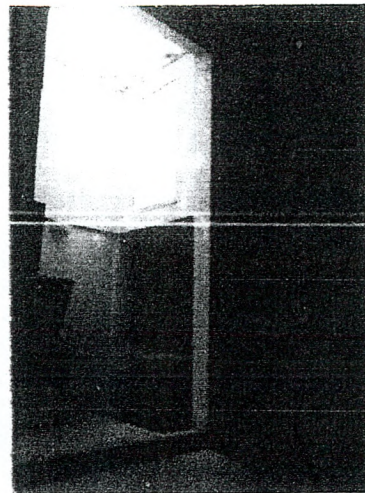

Handwritten signature and stamp.

Arq. CLARISA SANCHEZ  
4402 Ar. Proyectos  
C. Sector 10, Santo Domingo

RELEVAMIENTO FOTOGRAFICO

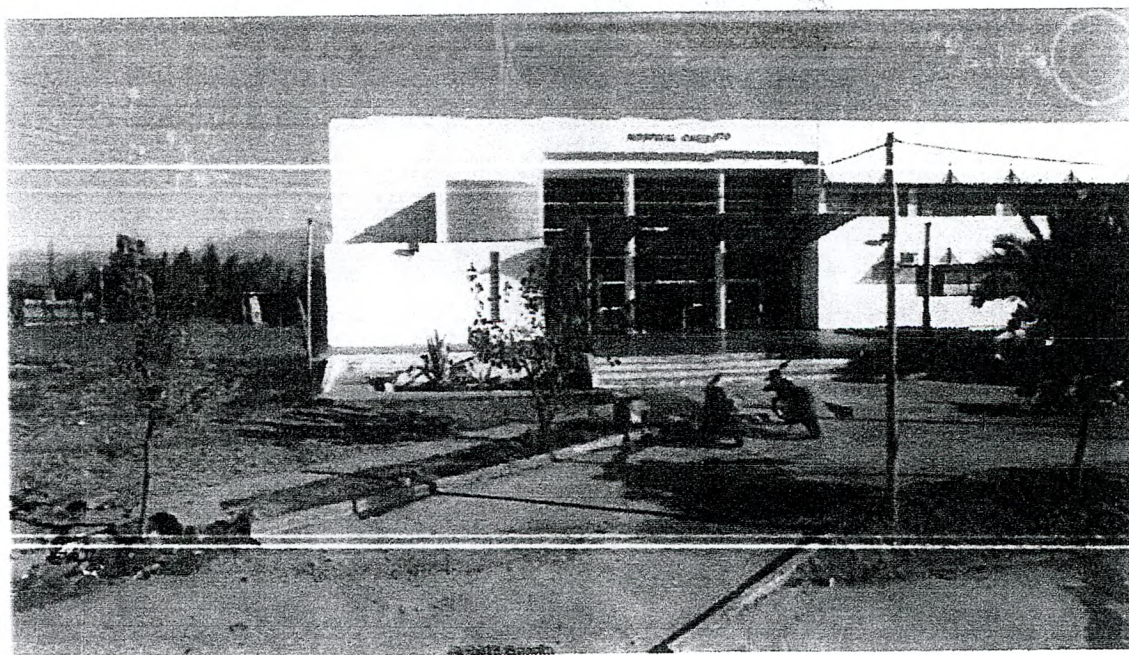

Vistas Exteriores.



ACCESO HOSPITAL

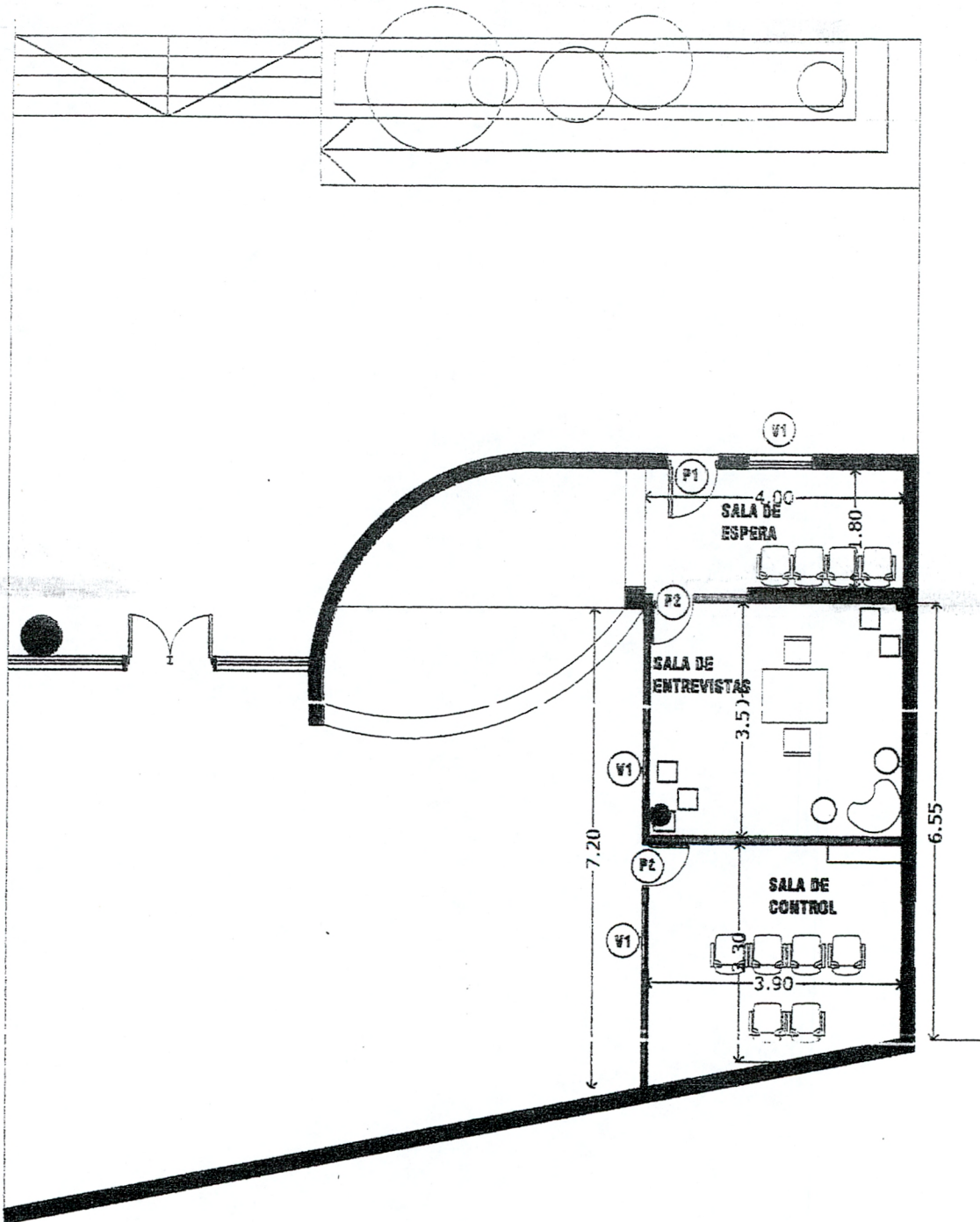

PROYECTO CAMARA GESEL  
ESC. 1:100

  
ING. CESAR R. BAQUERO  
ARQUITECTO Y DISEÑADOR  
Bogotá, Colombia

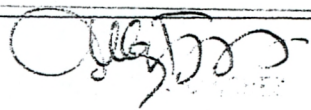

MOBILIARIO

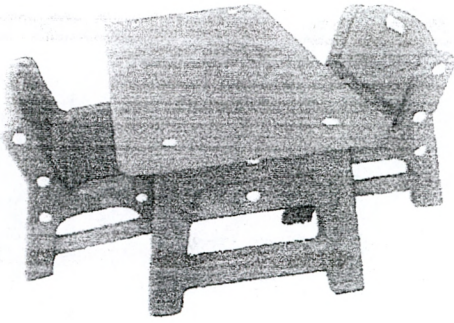

Mesa y sillas infantil

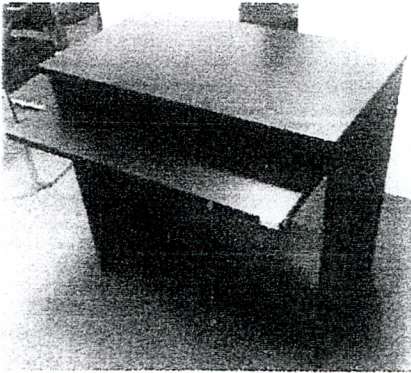

Mesa Pc sala de control

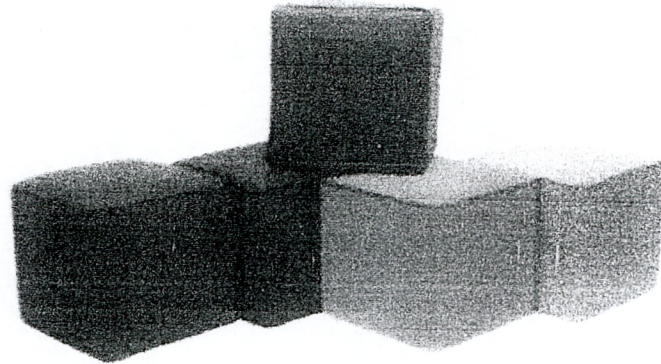

Puff



Silla fija sala de control



Silla rodante con apoyabrazos

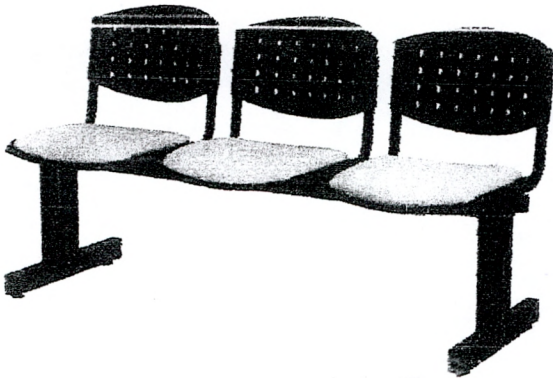

Tandem sala de espera

Ing. CESAR M. SANDORR  
A/C Área Ingresos y Mantenimiento  
Función Judicial

MONTO ESTIMADO OBRA	\$ 299.952,00
IMPREVISTOS 10%	\$ 44.992,80
MONTO TOTAL	\$ 344.944,80

EL PRESUPUESTO ASCIENDE A LA SUMA DE PESOS TRESCIENTOS CUARENTA Y CUATRO MIL NOVECIENTOS CUARENTA Y CUATRO CON OCHENTA CENTAVOS (\$ 344.944,80), CON UNA VALIDEZ DE SESENTA DIAS A LA FECHA

*(Circular stamp with signature)*  
**JUG. CESAR A. BANGORRI**  
 A.C. Área de Gestión y Mantenimiento  
 Subdirección de Gestión

*(Handwritten signature)*  
**Ara. CLARISA SANCHEZ**  
 Subdirección Proyectos  
 Área de Gestión y Mantenimiento

## CÓMPUTO Y PRESUPUESTO

Propietario: SUPERIOR TRIBUNAL DE JUSTICIA  
 Obra: CAMARA GESEL- CHILECITO  
 Ubicación: II CIRCUNSCRIPCIÓN JUDICIAL- CHILECITO

DETALLE			FECHA: 16/08/16		
Orden	DESCRIPCIÓN	UNIDAD	CANTIDAD	PRECIO UNITARIO	PRECIO PARCIAL
<b>1</b>	<b>DEMOLICIÓN Y TRASLADO ESCOMBROS</b>				<b>\$ 2.400,00</b>
	Demolicion vano para aberturas	GL	1,00	1600,00	1600,00
	Limpieza gral en obra	GL	1,00	800,00	800,00
<b>2</b>	<b>PLACAS DE ROCA DE YESO ESP. 12 cm</b>				<b>\$ 30.790,00</b>
2,1	PLACAS DE ROCA DE YESO ESP. 12 cm	m2			
	Pared divisoria esp. 12 cm c/ aislante acustico	m2	34,00	535,00	18190,00
	Placas durlock en cielorraso	un	28,00	450,00	12600,00
<b>3</b>	<b>CARPINTERIA</b>				<b>\$ 24.400,00</b>
3,1	PUERTAS Y VENTANAS				
	p1- Puerta principal 1 x 2,05- Aluminio y vidrio fijo	unidad	1,00	12000,00	12000,00
	v1- Ventana aluminio 1 x 1,40	unidad	3,00	3200,00	9600,00
	p2- Puerta placa 0,80 x 2,05	unidad	2,00	1400,00	2800,00
<b>4</b>	<b>PINTURA</b>				<b>\$ 13.193,00</b>
4,1	PINTURA LÁTEX INTERIOR- EXTERIOR	m2	96,00		<b>\$ 6.163,00</b>
	Látex Acrílico - 20 lts.	Lata	1,00	1800,00	1800,00
	Enduido plastico 4 lts	Lata	1,00	180,00	180,00
	Esmalte sintético blanco- 1 lts.	Lata	1,00	180,00	180,00
	Impregnante o barniz x 1 lts	Lata	1,00	165,00	165,00
	Pinceles 1700/15	Unidad	2,00	85,00	170,00
	Rodillo	Unidad	2,00	140,00	280,00
	Aguarras	lts.	1,00	28,00	28,00
	PINTURA MURO Y CIELORRASO (M.O)	m2	96,00	35,00	3360,00
4,2	PINTURA (MANO DE OBRA)				<b>\$ 7.030,00</b>
	Látex sobre muros	m2	96,00	55,00	5280,00
	Sintético sobre carpinterías	un	5,00	350,00	1750,00
<b>5</b>	<b>INSTALACION ELECTRICA</b>				<b>\$ 45.000,00</b>
5,1	INSTALACION ELECTRICA- AA				
	Bocas de luz	Unidad	4,00	750,00	3000,00
	Llaves y tomas	Unidad	8,00	750,00	6000,00
	Equipo AA - 4500 fg	Unidad	2,00	18000,00	36000,00
<b>6</b>	<b>EQUIPAMIENTO</b>				<b>\$ 184.169,00</b>
6,1	EQUIPAMIENTO				<b>\$ 18.550,00</b>
	Mesa PC 0,80 x 0,50	Unidad	1,00	800,00	800,00
	Silla rodante con apoyo brazos	Unidad	1,00	1200,00	1200,00
	Silla tipo NV 12	Unidad	6,00	900,00	5400,00
	Tandem Sala de Espera x 3	Unidad	1,00	3200,00	3200,00
	Puff	Unidad	5,00	350,00	1750,00
	Mesa 1,20 x 0,80	Unidad	1,00	3700,00	3700,00
	Juego sillas y mesa infantil	Unidad	1,00	2500,00	2500,00
6,2	EQUIPAMIENTO INF. S/ PLANILLA ADJ	gl	1,00		<b>\$ 165.619,00</b>

## EQUIPAMIENTO CÁMARA GEBELL

El componente tecnológico que amerita la adecuación de dicha Cámara Gesell, para su correcto funcionamiento es el siguiente:

- 4 Micrófono de Superficie Shure CV3-B/O (\$2.890,00 c/u)	\$11.560,00
- 4 Fichas cannon macho (\$33,50 c/u)	\$134,00
- 4 Fichas cannon hembra (\$22,30 c/u)	\$89,20
- 40 mts cable stereo 6mm para micrófonos	\$1.229,60
- 20 mts cable parlantes 2x0.50	\$200,90
- juego de parlantes de 5.25" SKP SK105	\$2.096,30
- consola potenciada de audio 4 canales con phantom	\$2.872,00
- 2 fichas plug 6.5 mono SKP (\$27,90 c/u)	\$55,90
- Cámara hd PTZ Datavideo con control de cámara para PTC-120 hd	USD7.440,29
- balun alimentación cámara	\$223,60
- balun video cámara	\$173,30
- fichas varias (bnc - rca - adaptadores)	\$200,00
- 30 mts cable UTP CAT5E Interior - cables Y C (UTP) cat 6	\$335,60
- Pc intel i5 4ª generación con placa de video intel g4000	\$14.000,00
- Placa capturadora blackmagic intensity pro hdmi	USD387,00
- Estabilizador 1000 w	\$650,00
- UPS de 600 w	\$1.400,00
- Soporte pared para TV Led	\$1.200,00
- 1 led 32"	\$5.000,00
- 1 Intraural sistema de monitoreo Apogee U-monitor	\$6.798,00

Dólar oficial a la fecha \$15,00

**TOTAL \$ (Pesos) \$155.619,00**

  
Ing. CESAR H. BAGNORA  
AV. Arce, Artes y Mantenimiento  
Fiscalía Judicial

## MODELO CÁMARA GESELL

Dicha Cámara Gesell cuenta con dos (2) salas. La primera, es la "sala de entrevistas" donde el psicólogo realiza su trabajo, y en la cual es necesaria la ubicación estratégica de cuatro (4) micrófonos ambientales en las paredes y sobre la mesa de entrevista. Estos micrófonos son ambientales y tienen una forma de plato bastante discretos para no intimidar a la víctima. También en un soporte a pared, es necesaria la colocación de una cámara de video, la cual puede ser fija o móvil, en el sentido de poder realizar movimientos de cámara tipo "paneo horizontal y paneo vertical", como así también poder realizar "zoom". Todo esto por medio de un control de cámara (joystick).

La segunda, es la "sala de observación / grabación" que está destinada para que los profesionales intervinientes (Jueces, abogados, psicólogos, trabajadores sociales u otros) puedan observar la entrevista realizada en la sala contigua. También en esta sala se encuentra el operador del control de grabación audiovisual.

Esta señal de audio y video es proyectada en esta "sala de observación / grabación" por medio de un led y un sistema de audio que garantice la correcta audición de lo sucedido en la "sala de entrevistas". Y la que está siendo grabada por medio de una placa de captura de video.

La intercomunicación entre las dos salas (de entrevistas y de observación / grabación) es de suma importancia para poder realizar algún tipo de pedido. Para ello se utiliza un intraural (auriculares inalámbricos) utilizado por el psicólogo y el cual debe ser de un tamaño y diseño que permita disimular su uso e instalación.

Terminada la Cámara Gesell, se realiza una (1) copia de seguridad en DVD para ser almacenado y archivado en una videoteca y se invita a todas las partes intervinientes a buscar una copia del registro en un DVD, quedando registrado mediante acta la entrega del mismo y cobrándoles el valor de las copias (mediante el sistema que se implemente), certificando que dichas copias son conforme al original y no presentan fallas.

El formato de registro de audio y video deberá ser en un formato digital estándar, garantizando su reproducción sin necesidad de utilizar productos especiales de hardware o software para la visualización y escucha de los contenidos grabados.

*Por otro lado, el registro audiovisual de la Cámara Gesell es un soporte técnico y no una prueba, ya que si bien el registro es oficial, el valor del registro es el que le asignen los órganos jurisdiccionales, en ese sentido el valor para efecto de su verificación le corresponderá a los órganos jurisdiccionales.*

El registro audiovisual permite un enjuiciamiento más fiel a la realidad de lo acontecido, sin embargo, el sistema no está exento de problemas, como los defectos o fallas que pudieran presentar las grabaciones audiovisuales. Se podría decir que dicho registro es un complemento del informe elaborado por el profesional (psicólogo).

En dependencias del Hospital de Chilcicito ubicado en el sector oeste de la ciudad en el Barrio El Parque, se dispone 33.7 m<sup>2</sup> de superficie cubierta en la cual se pueden realizar las habitaciones necesarias para el funcionamiento de esta dependencia con sistema de construcción en seco con tabiquería durlok con aislación acústica (lana de vidrio) y cielo raso suspendido a la altura de 3,00 metros.

La misma contará con pequeña sala de espera con acceso desde el exterior para preservar a la víctima y desde esa sala inmediatamente se accede a la sala de entrevistas equipada con mobiliario adecuado y un pequeño sector de juegos con puf, mesa de dibujo etc., para víctimas infantiles, a continuación y con acceso diferenciado (desde el interior del hospital) se ingresa a la sala de control.

En la concepción de esta sala y con la intervención del Cuerpo Asesor Técnico del Juzgado de Menores, se ha consensuado en la eliminación del vidrio espejado, contando con circuito cerrado de video equipado con cámara tipo domo dirigida por control remoto para seguir el movimiento de la víctima y micrófonos ultrasensibles ubicados en puntos estratégicos, equipo de grabación de audio y video mas sistema de almacenamiento.

Se adjunto material fotográfico, plano de proyecto, computo y presupuesto, planilla adjunta donde se detalla el equipo de video, grabación e informático necesario e imágenes muestra del mobiliario.



  
Ing. CESAR H. BATISOLA  
AJC Área Infraestruct. y Mantenimiento  
Función Judicial

## Área de Infraestructura y Mantenimiento

Informe actualizado al 16/08/16

Se ha encomendado al Área de Infraestructura y Mantenimiento el análisis de factibilidad y de ser posible, la elaboración de un anteproyecto para la realización de una Cámara Gesell en la ciudad de Chilecito bajo la órbita de la 2ª Circunscripción Judicial del Tribunal Superior de Justicia con sede en esa ciudad.

La cámara de Gesell es una habitación acondicionada para permitir la observación con personas. Está conformada por dos ambientes separados por un vidrio de visión unilateral, los cuales cuentan con equipos de audio y de video para la grabación de los diferentes experimentos.

La cámara Gesell fue concebida como domo (*Gesell dome* en inglés) por el psicólogo y pediatra estadounidense Arnold Gesell para observar la conducta en niños sin ser perturbado o que la presencia de una persona extraña cause alteraciones.

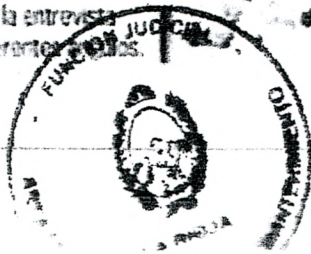
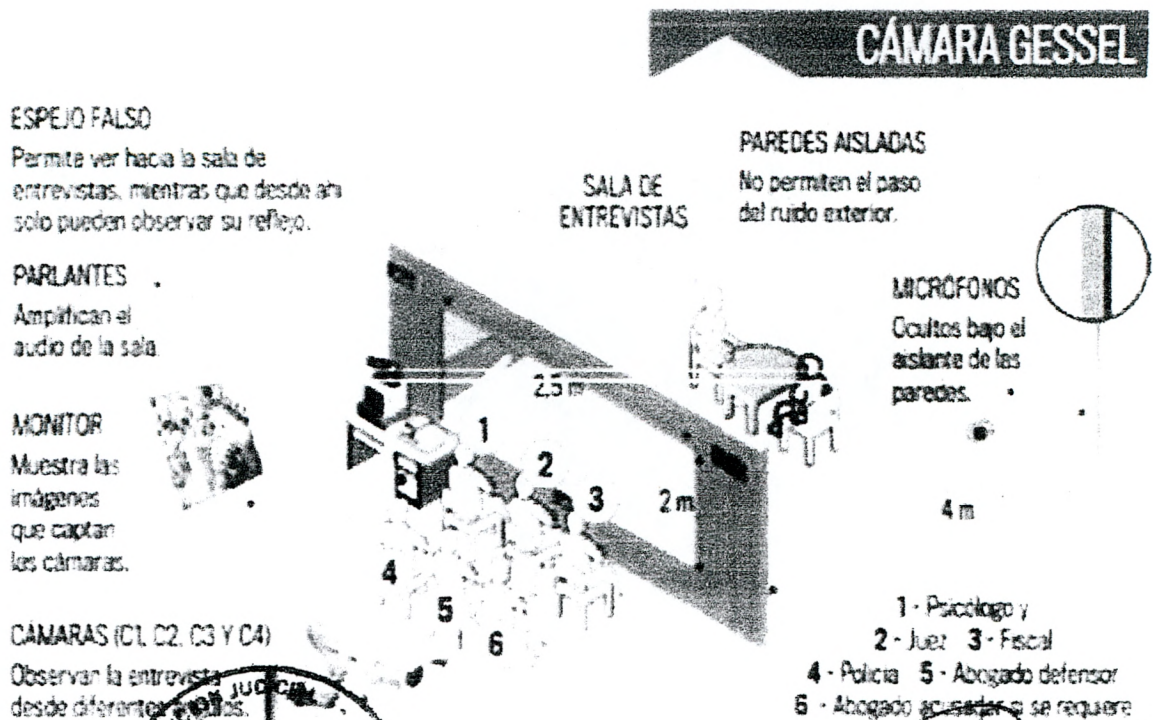

*[Firma manuscrita]*  
DIRECTOR  
Infraestructura y Mantenimiento

Ministerio de Justicia  
Defensoría Pública y Administración  
Edificio Dr. Joaquín V. González 77  
Sobremonte

Teléfono: 2220 1100  
Fax: 2220 446335

**CAMARA GESELL**

**2ª CIRCUNSCRIPCION JUDICIAL**

**CHILECITO**

Año 2016

